



Sandra Hasko Regina Christine

Fahrbeschreibung

f a h r t e a m
m e l d e

Datum: 7. Januar 2007

Fahrer: Hasko
Beifahrer: Christine
Mitfahrer: Sandra

Tour: 01/2007

Route: **Untermarchenbach-Obermarchenbach-Wälschbuch-Oberappersdorf-Wöhrhof-Plörnbach – Untermarchenbach**
Abfahrt: 13:20 Ankunft: 15:40 Fahrzeit: 02:20
Wetter: sonnig, trocken, leicht windig 4°-8°
Zustand: Trotz der vergangenen Regenfälle sind Feldwege ohne Rutschgefahr zu befahren, Teerstrassen trocken

Anspannung: **2-spännig**

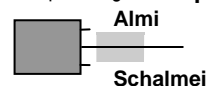

Kutsche: **FunLine C**
Bereifung: **Ballon-Luft**
Strecke: **16,60 km**

Übersichtskarte:

Auszug aus Top. Karte 1:50000 Bayern erstellt mit „Top 50“ Version 4
© Bayerischen Landesvermessungsamt, Bundesamt für Kartographie und Geodäsie 2003

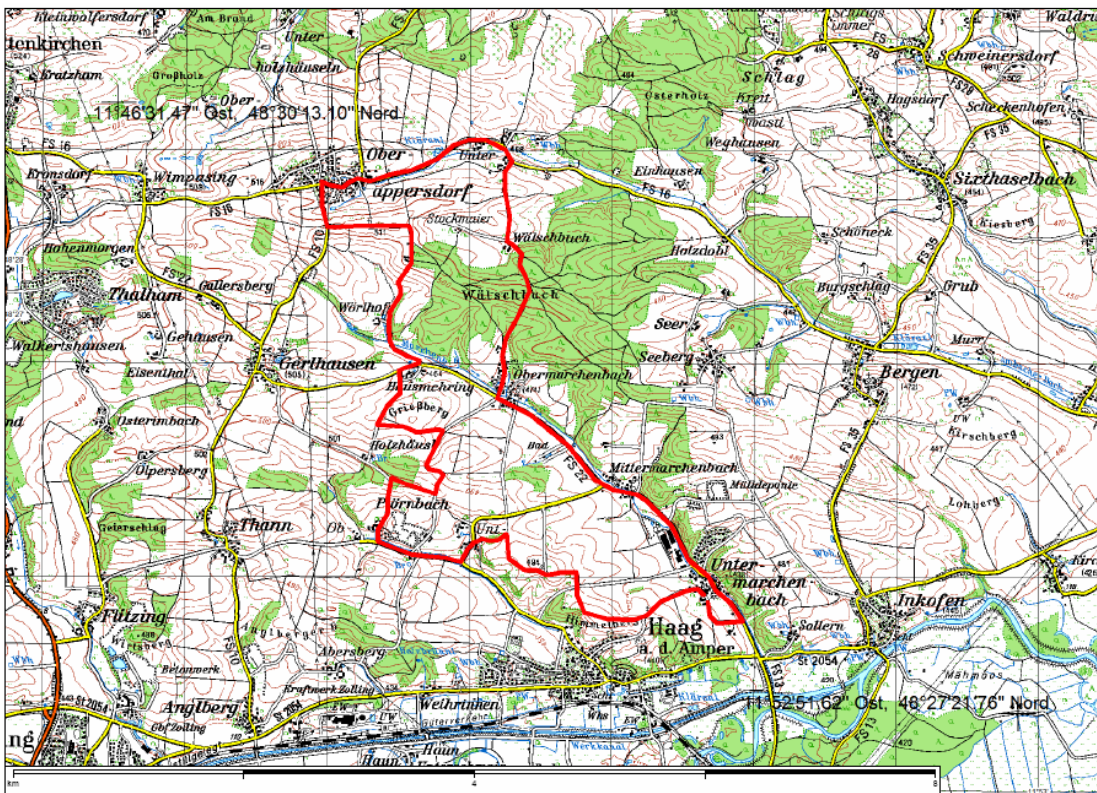

① Von Untermarchenbach auf der FS 22 bis O'marchenbach, dann ↗ der Teerstr. folgend über Forstwege zum Weiler Wälschbuch. Auf befestigtem Wirtschaftsweg bis Unter, und ↖ auf die FS 16 ⇒ Oberappersdorf. Am linken O'ende ↖ auf die FS 10 ⇒ Gerhausen.

② Ca. 500m auf der, leicht ansteigenden Strasse, und der Kuppe ↖ über den geteerten Höhenweg ⇒ Lendlhof und dann auf dem abfallenden Kiesweg zum Wöhrhof und Hausmehring.

③ Jetzt ↗ auf die FS 22 und nach ca. 100m ↖ in ⇒ Holzhäuseln. Vor der steilen Anfahrt, ↖ über den flacheren Kiesweg zur Kuppe von der wir auf einer steiler abfallenden, befestigten Strasse nach Plörnbach kommen.

④ An der Kreuzung ↖ auf der Teerstr. in ⇒ Haag und nach ca. 500m ↖ und ⇒ Unterplörnbach im Ort ↗ zwischen den Häusern auf den, teils unbefestigten, auf der Anhöhe verlaufende Feldweg.

⑤ Über eine flache Senke folgen wir dem Feldweg entlang des „Himmelberg“ bis zur Abzweigung ⇒ Untermarchenbach, von der wir auf der leicht abfallenden Teerstrasse unseren Ausgangspunkt erreichen.

Geländeprofil:

Auszug aus Top. Karte 1:50000 Bayern erstellt mit „Top 50“ Version 4
© Bayerischen Landesvermessungsamt, Bundesamt für Kartographie und Geodäsie 2003

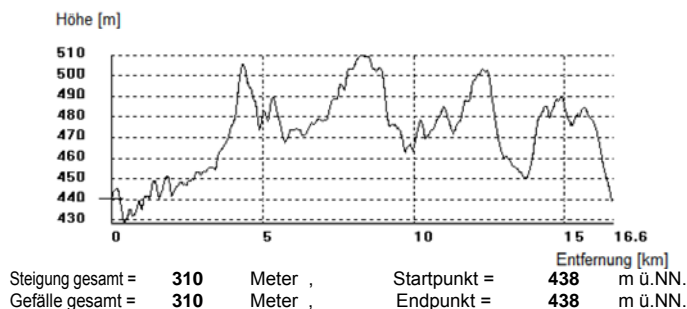

Anmerkungen:

TK 25: TK 50 =

- ① ② Zeitangabe bezieht sich auf Kutschfahrten
- ② Einkehrmöglichkeit in Haag, Obermarchenbach, Oberappersdorf und Hausmehring
- ③ Am Ortsein- und -ausgang von Obermarchenbach befinden sich alte, restaurierte Holzhäuser. Im Ort ist ein Hundezwinger mit belenden Hunden direkt an der rechten Strassenseite.
- ④ Nach der Einfahrt in den Wälschbuch folgt ein steiler, evtl. ausgewaschener Kiesweg im Weiteren bis Weiler Wälschbuch jedoch gut zu befahren.
- ⑤ Abzweigung auf Feldweg ↖ am Ortseingang von Oberappersdorf (bei Gastwirtschaft) in ⇒ Feldkreuz am südl. Höhenweg konnte wegen Erdwall nicht benutzt werden.
- ⑥ Fernsichten hat man auf dem Höhenweg bei Appersdorf, am Waldrand vor Plörnbach und Höhenweg nach zwischen Unterplörnbach und Abzweig Kreuzung Himmelberg. An Föhntagen ist der gesamte Alpenhauptkamm zu sehen.

Ausbildung:

- Beim Einspannen, wenn die Helfer weggehen, fängt Schalmie an, unruhig auf der Stelle zu trippeln, sie scheint die Ausfahrt nicht erwarten zu können. Beim nächsten Anspannen länger stehen bleiben und jemand seitlich abstellen der das Pferd herunter zieht um eventuelles steigen zu verhindern.
- Almi hat seine Hufeisen gleich in Hofnähe verloren, nach härterem Aufpumpen haben sie dann gehalten.